

---

---

# LA VALLE INTELVI

Organo ufficiale della Comunità Montana Lario-Intelvese  
Rivista redatta da APPACUVI

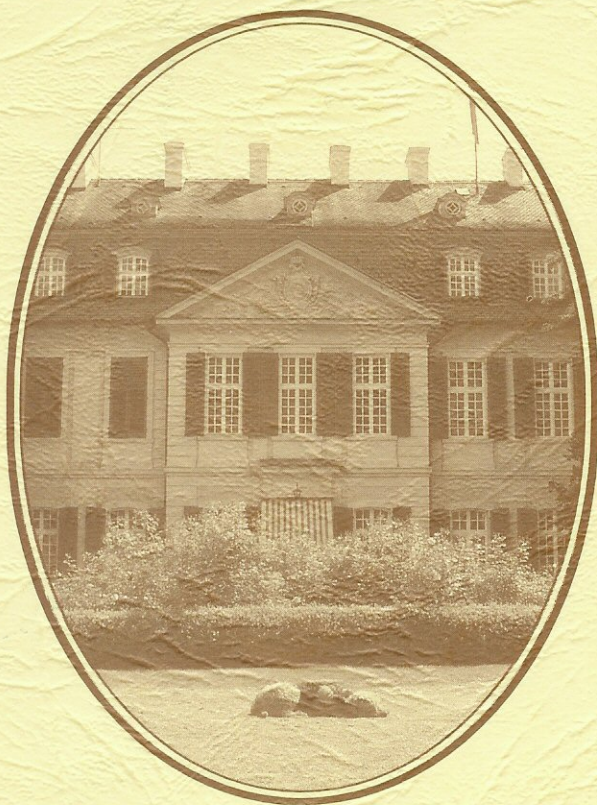

Contributi per la conoscenza  
di ambiente, archeologia,  
architettura, arte, lettere e storia  
delle Valli e dei Laghi comacini

*Quaderno n. 7 - luglio 2002*

---

---

---

---

# SOMMARIO

## EDITORIALI

**“Saluto del Direttivo della  
Comunità Montana Lario-intelvese”** Pag. 7

*Livio Trivella*

**“Quale futuro per Valle Intelvi e Laghi?”** 9

## ARCHEOLOGIA

*A cura di Mafalda Bianchi*

**“La chiesa più antica dall'Alto Medioevo al Romanico:  
San Maurizio di Porlezza”** 11

**“La leggenda del Galbiga”** 13

## ARCHITETTURA E ARTE

*Andrea Costamagna - Barbara Arcari*

**L'Antico orologio solare, a ore canoniche,  
dell'Abbazia dell'Acquafredda** 19

*Ernesto Palmieri*

**“La volta della chiesa parrocchiale di San Martino  
in Castello di Valsolda”** 25

*Silvia Biagi*

**“Su alcuni affreschi di Carlo Innocenzo Carloni  
a Calusco d'Adda”** 33

*Rita Fazzini - Felice Beltramelli*

**Il Fiamminghino: nuove scoperte** 41

*Mariangela Agliati*

**“Intorno agli Induno. Pittura e scultura tra genere  
e storia nel Canton Ticino”** 45

