

LA VALLE INTELVI

Organo ufficiale della Comunità Montana Lario-Intelvесе
Rivista redatta da APPACUVI

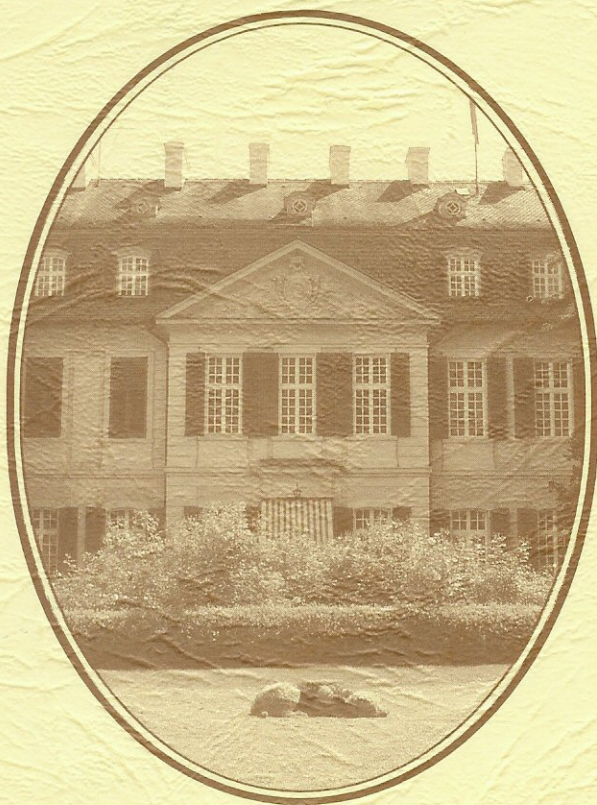

Contributi per la conoscenza
di ambiente, archeologia,
architettura, arte, lettere e storia
delle Valli e dei Laghi comacini

Quaderno n. 7 - luglio 2002

SOMMARIO

EDITORIALI

**“Saluto del Direttivo della
Comunità Montana Lario-intelvese”** Pag. 7

Livio Trivella

“Quale futuro per Valle Intelvi e Laghi?” 9

ARCHEOLOGIA

A cura di Mafalda Bianchi

**“La chiesa più antica dall'Alto Medioevo al Romanico:
San Maurizio di Porlezza”** 11

“La leggenda del Galbiga” 13

ARCHITETTURA E ARTE

Andrea Costamagna - Barbara Arcari

**L'Antico orologio solare, a ore canoniche,
dell'Abbazia dell'Acquafredda** 19

Ernesto Palmieri

**“La volta della chiesa parrocchiale di San Martino
in Castello di Valsolda”** 25

Silvia Biagi

**“Su alcuni affreschi di Carlo Innocenzo Carloni
a Calusco d'Adda”** 33

Rita Fazzini - Felice Beltramelli

Il Fiamminghino: nuove scoperte 41

Mariangela Agliati

**“Intorno agli Induno. Pittura e scultura tra genere
e storia nel Canton Ticino”** 45

