

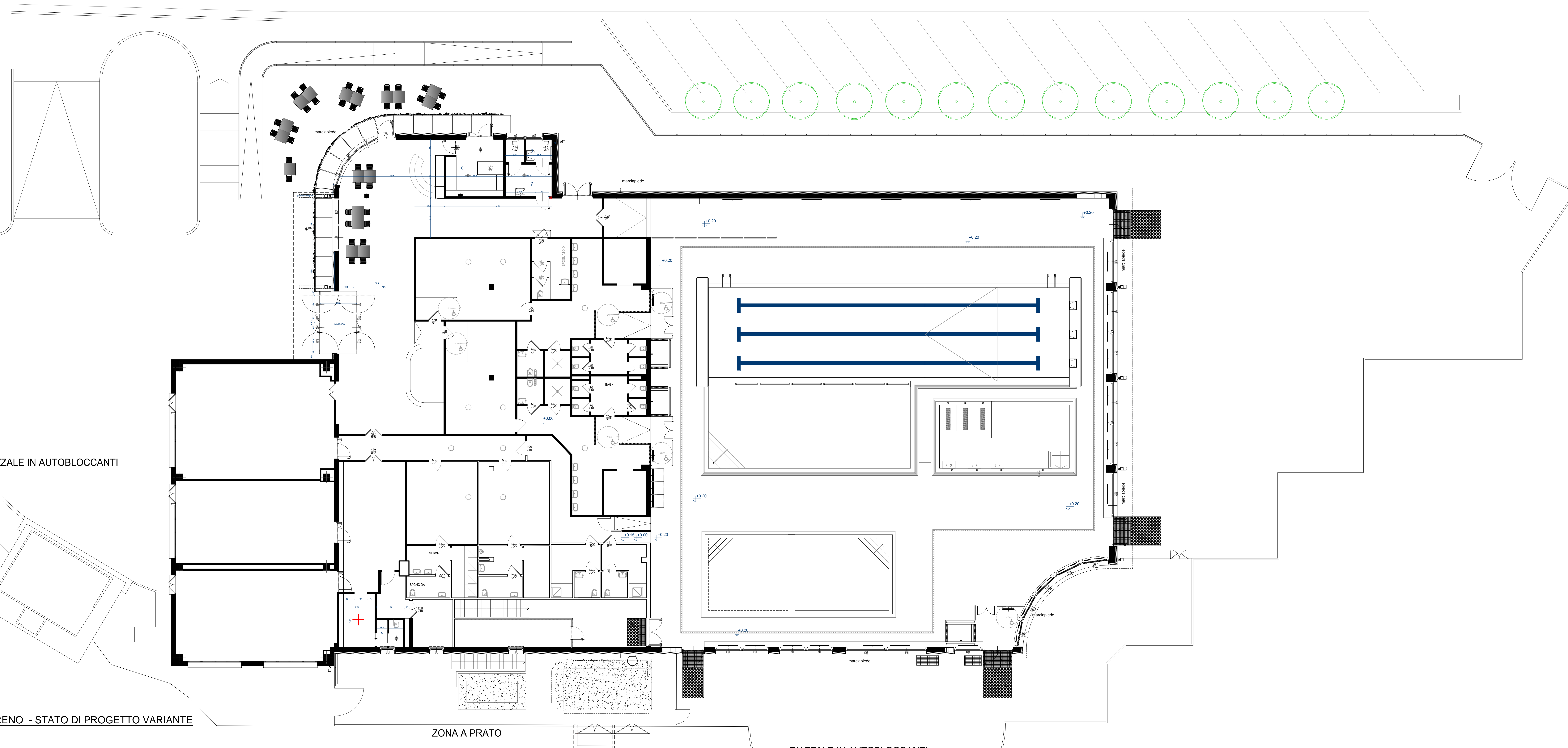

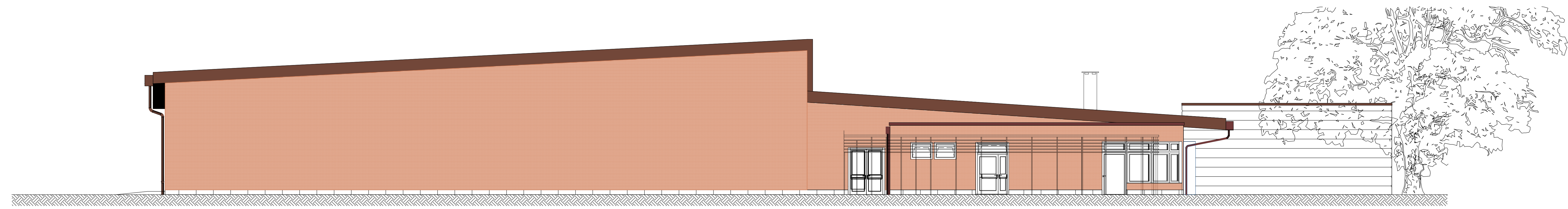

PROSPETTO NORD - EST

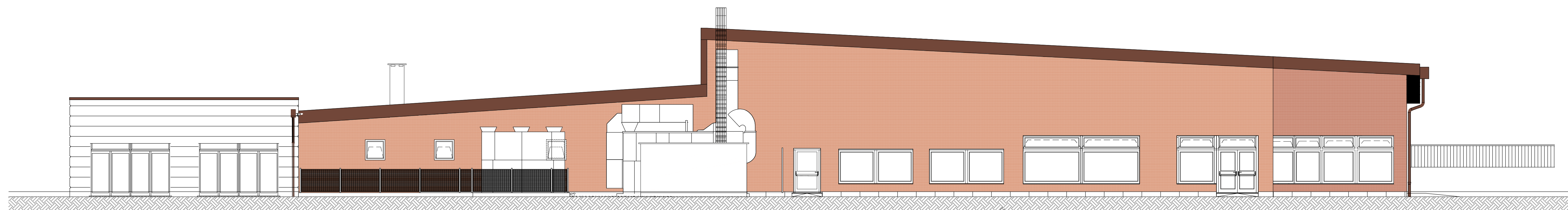

PLANIMETRIA PIANO TERRENO - STATO DI PROGETTO VARIANTE

PROSPETTO SUD - OVEST

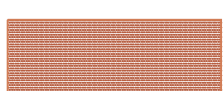

-  serramenti pvc ral 7022
-  superfici esterne a intonaco ACSILCOVER1,2 mm cod 487
-  zoccolatura esterna in serizzo h. 25 cm

COMUNITA' MONTANA LARIO INTELVESE

Provincia di Como

LAVORI DI RIQUALIFICAZIONE INGRESSO,ZONA BAR,INFERMERIA E SISTEMAZIONI ESTERNE FABBRICATO PISCINA COMUNITARIA SITO IN COMUNE DI CENTRO VALLE INTELVI LOC. SAN FEDELE VIA ALLA PISCINA Determinazione REG. GEN. N. 17 / 24-02-2025

CONTENUTO TAVOLA : SCALA

ELABORATI STATO COMPARATIVO 1:100

Planimetria generale impianto
Prospetti nord-est; sud-ovest

VAR.AP 04a DATA :
apr. 2025

tavola:
COMMITTENTE : **COMUNITA' MONTANA LARIO INTELVESE**

PROGETTISTI
GRUPPO RTP : **Zappa arch. Arturo**
Via Giuseppe Rossi n. 41, 22030 Como(CO)
email : zappa.arturo@gmail.com
Ordine Architetti Provincia Como n. 2380

Peduzzi ing. Amalio
Via Roma n. 39, 22025 Centro Valle Intelvi loc. Castiglione(CO)
email: ing.peduzzi@provincia.como.it

Bellocchi ing. Daniele
Via Gaetano Lucarelli n. 33, 22070 Grandate (CO)
email: daniele.bellocchi@provincia.como.it
Ordine Ingegneri Provincia Como n. 1855

Spezzani arch. Paolo
Via Pietro Verelli n. 4, 22028 Minnolano (CO)
email: spezzani.paolo@gmail.com
Ordine Architetti Provincia Como n. 3026

SPAZIO RISERVATO PER UFFICIO TECNICO