

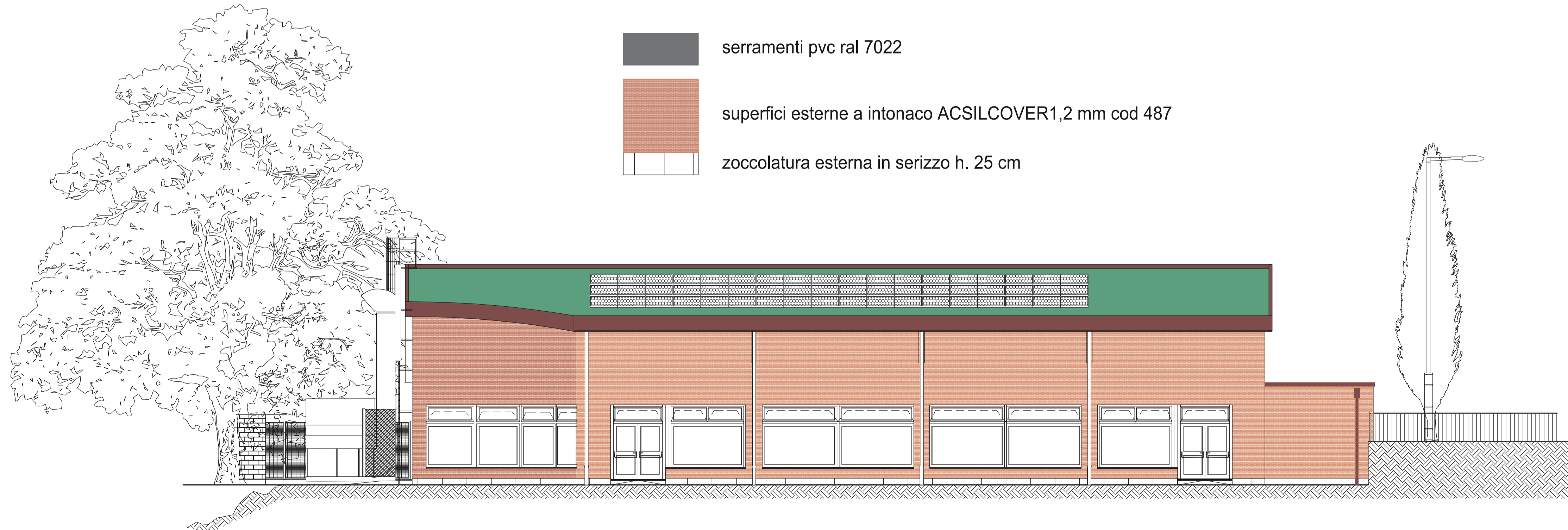

PROSPETTO NORD - OVEST



PROSPETTO SUD - EST

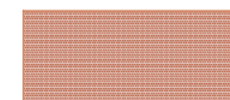
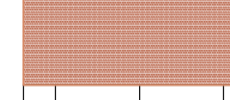

-  serramenti pvc ral 7022
-  superfici esterne a intonaco ACSILCOVER1,2 mm cod 487
-  zoccolatura esterna in serizzo h. 25 cm

COMUNITA' MONTANA LARIO INTELVESE
Provincia di Como

LAVORI DI RIQUALIFICAZIONE INGRESSO,ZONA BAR,INFERMERIA E SISTEMAZIONI ESTERNE FABBRICATO PISCINA COMUNITARIA SITO IN COMUNE DI CENTRO VALLE INTELVI LOC. SAN FEDELE VIA ALLA PISCINA Determinazione REG. GEN. N. 17 / 24-02-2025

CONTENUTO TAVOLA :
ELABORATI STATO DI PROGETTO IN CARIANTE
Prospetti nord-ovest; sud-est

SCALA
1:100

VAR.AP 04b

DATA :
apr. 2025

tavola:
COMMITTENTE : **COMUNITA' MONTANA LARIO INTELVESE**

PROGETTISTI
GRUPPO RTP :
Zappa arch. Arturo
Via Giuseppe Fiovelini n. 41, 22100 Como(CO)
email: zappa.arturo@gmail.com
Ordine Architetti Provincia Como nr.2380
Peduzzi ing. Amalio
Via Roma n.39, 22023 Centro Valle Intelvi loc. Castiglione(CO)
email: studioingpeduzzi@gmail.com
Ordine Ingegneri Provincia Como nr.1962A
Bellocchi ing. Daniele
Via Giacomo Leopardi n.39, 22070 Grandate (CO)
email:daniele.bellocchi@tsisrl.net
Ordine Ingegneri Provincia Como nr.1655
Spezzani arch. Paolo
Via Vittorio Veneto n.4, 22030 Montorfano (CO)
email: spezzani.pa@gmail.com
Ordine Architetti Provincia Como nr.3005A

SPAZIO RISERVATO PER UFFICIO TECNICO